



Conseption

Version <4.0>



FileFinder

| | |
|-----------------------|------------------|
| FileFinder | Version: <4.0> |
| Dossier de conception | Date: <7/5/2015> |

Historique des révisions

| Date | Version | Description | Auteur |
|-------------|----------------|----------------------------------|--------------------------------|
| 10/6/2015 | 4.0 | Version Préfinal | Elkoutbi Saad |
| 10/6/2015 | 2.0 | Diagramme de sequence detaillier | El Alami El Moutaouakil Ali |
| | | | |
| | | | |

| | |
|-----------------------|------------------|
| FileFinder | Version: <4.0> |
| Dossier de conception | Date: <7/5/2015> |

Table des matières

| | | |
|-----|--|----|
| 1. | Introduction | 4 |
| 1.1 | Objectif | 4 |
| 1.2 | Portée | 4 |
| 1.3 | Références | 4 |
| 1.4 | Contenu du document | 4 |
| 2. | Cas d'utilisation: | 5 |
| 3. | Diagramme de séquence système: | 5 |
| 4. | Diagramme de séquence détaillé: | 7 |
| 5. | Diagramme de classe métier et d'analyse: | 10 |

| | |
|-----------------------|------------------|
| FileFinder | Version: <4.0> |
| Dossier de conception | Date: <7/5/2015> |

1. Introduction

1.1 Objectif

Ce document a pour but de présenter l'ensemble des informations des cas d'utilisation du projet File finder. Il sert à la bonne définition du besoin.

1.2 Portée

Ce document sera utilisé par l'équipe du projet et sera disponible pour le client si celui-ci désire l'étudier et faire des remarques.

1.3 Références

list des références se compose de :

- *Iteration Plans*
- *Requirements Management Plan*
- *Measurement Plan*
- *Risk Management Plan*
- *Development Case*

1.4 Contenu du document

Ce document a pour contenu les principales cas d'utilisation du projet .

2. Cas d'utilisation

| | |
|-----------------------|------------------|
| FileFinder | Version: <4.0> |
| Dossier de conception | Date: <7/5/2015> |

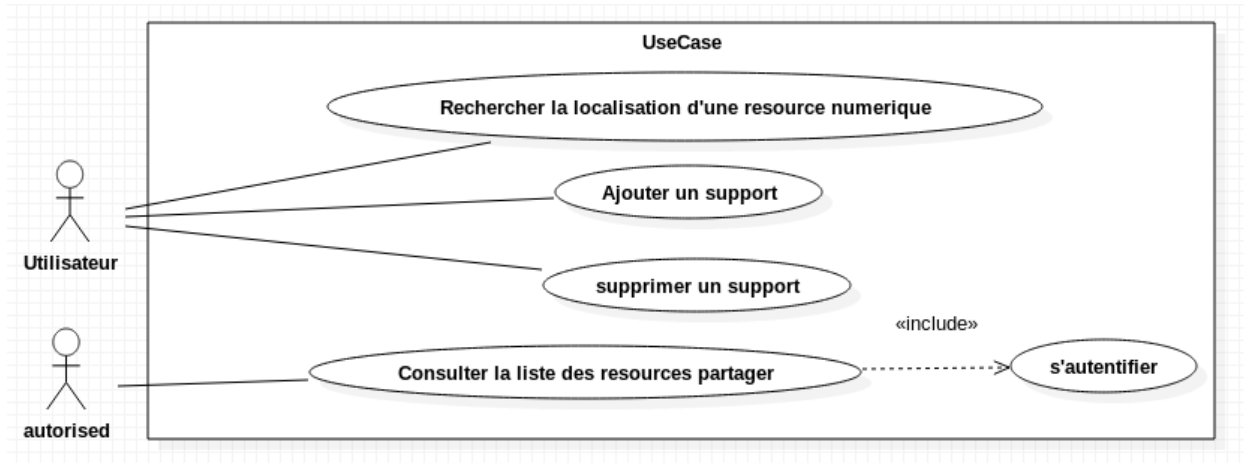

3. Diagram sequense systeme:

Ajout de support :

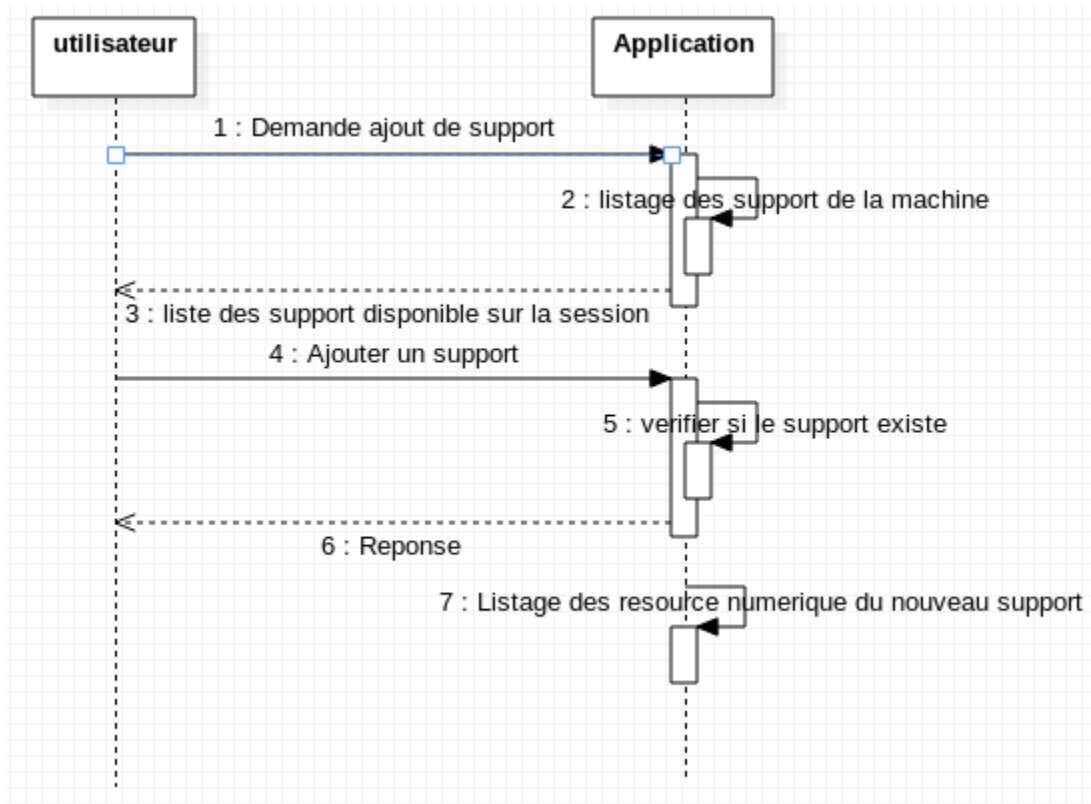

Définition des fichier a partage

| | |
|-----------------------|------------------|
| FileFinder | Version: <4.0> |
| Dossier de conception | Date: <7/5/2015> |

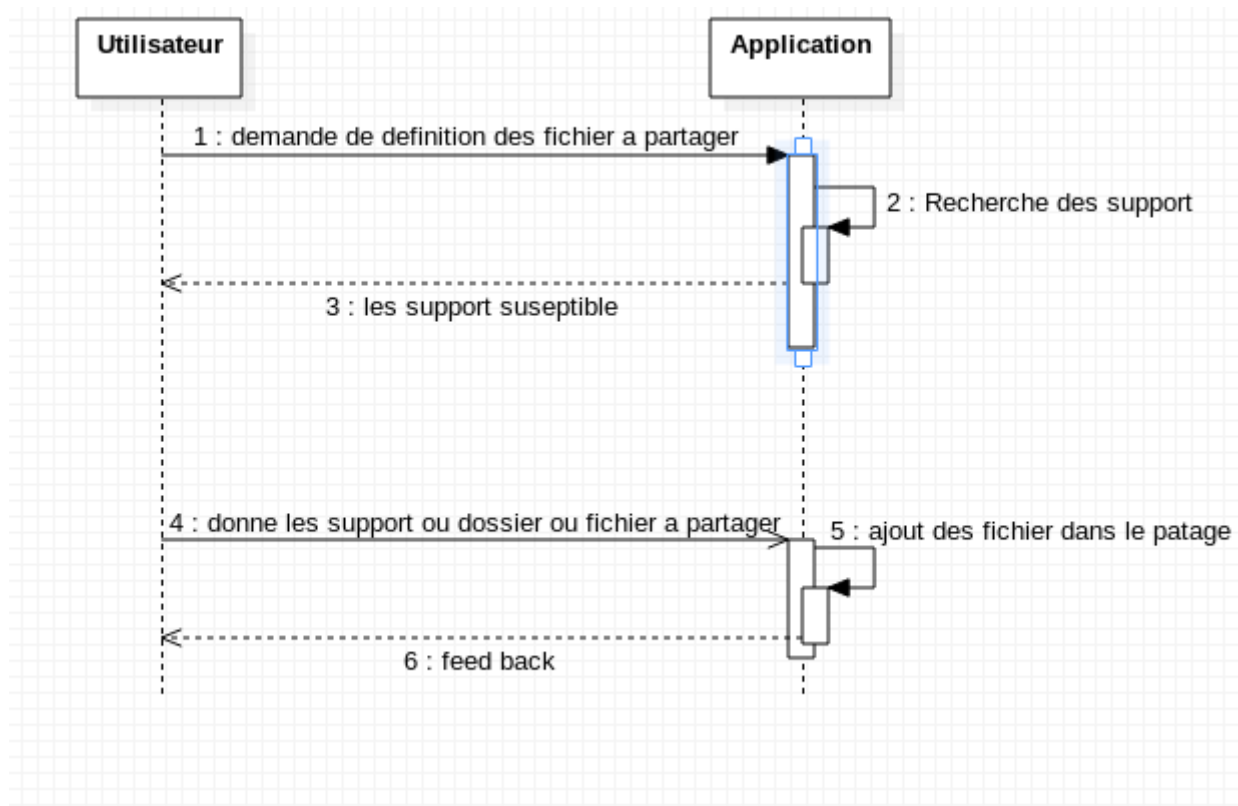

recherche de localisation de fichier numerique :

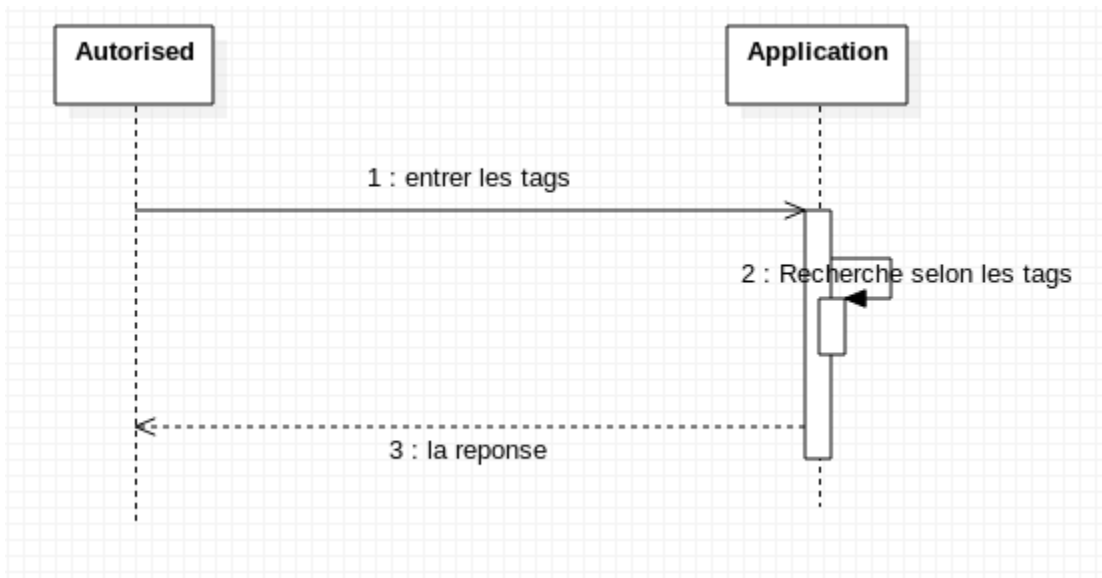

sequence synchroniser :

| | |
|-----------------------|------------------|
| FileFinder | Version: <4.0> |
| Dossier de conception | Date: <7/5/2015> |

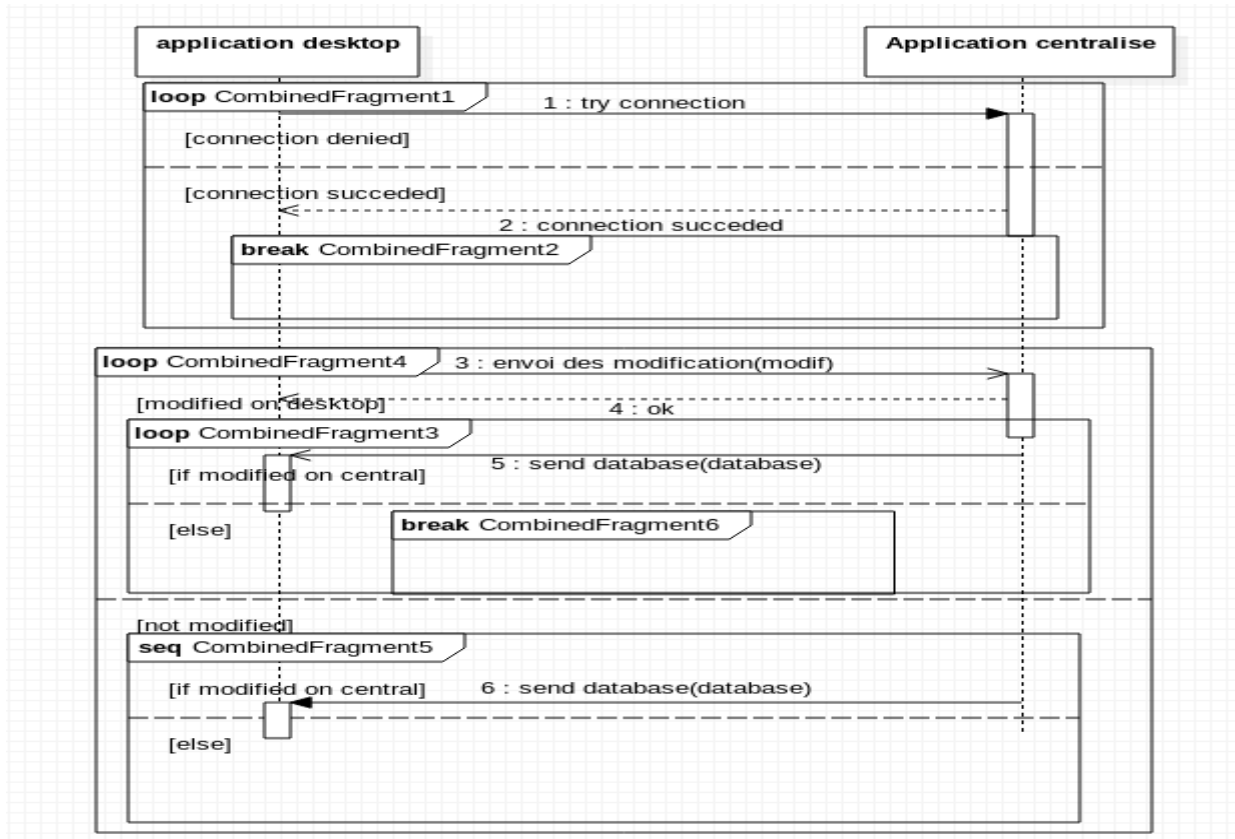

4. Diagramme de séquence détaillé :

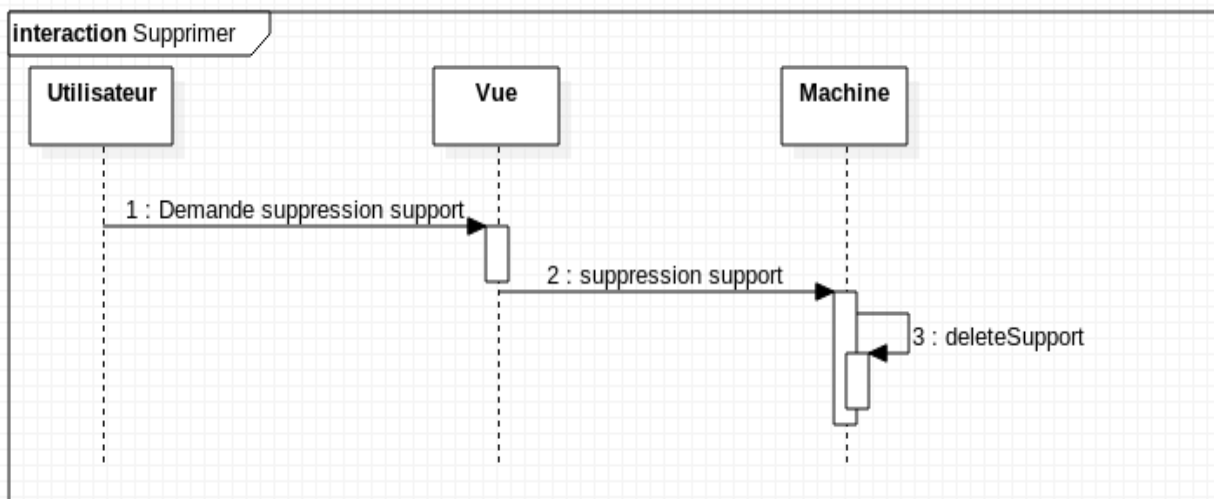

| | |
|-----------------------|------------------|
| FileFinder | Version: <4.0> |
| Dossier de conception | Date: <7/5/2015> |

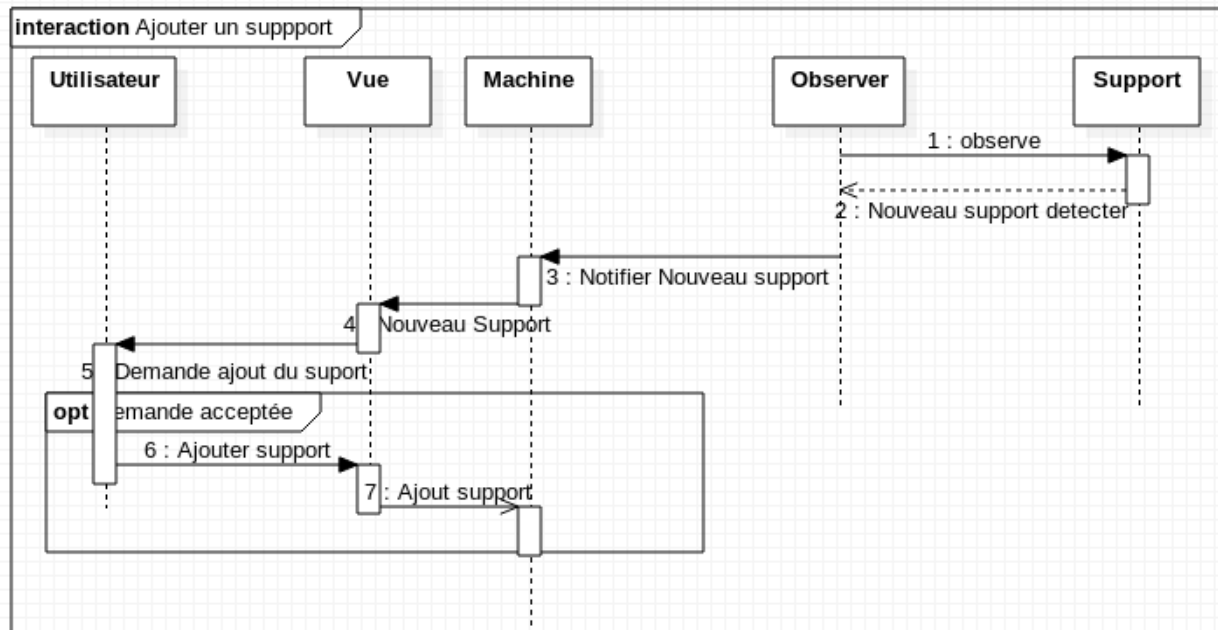

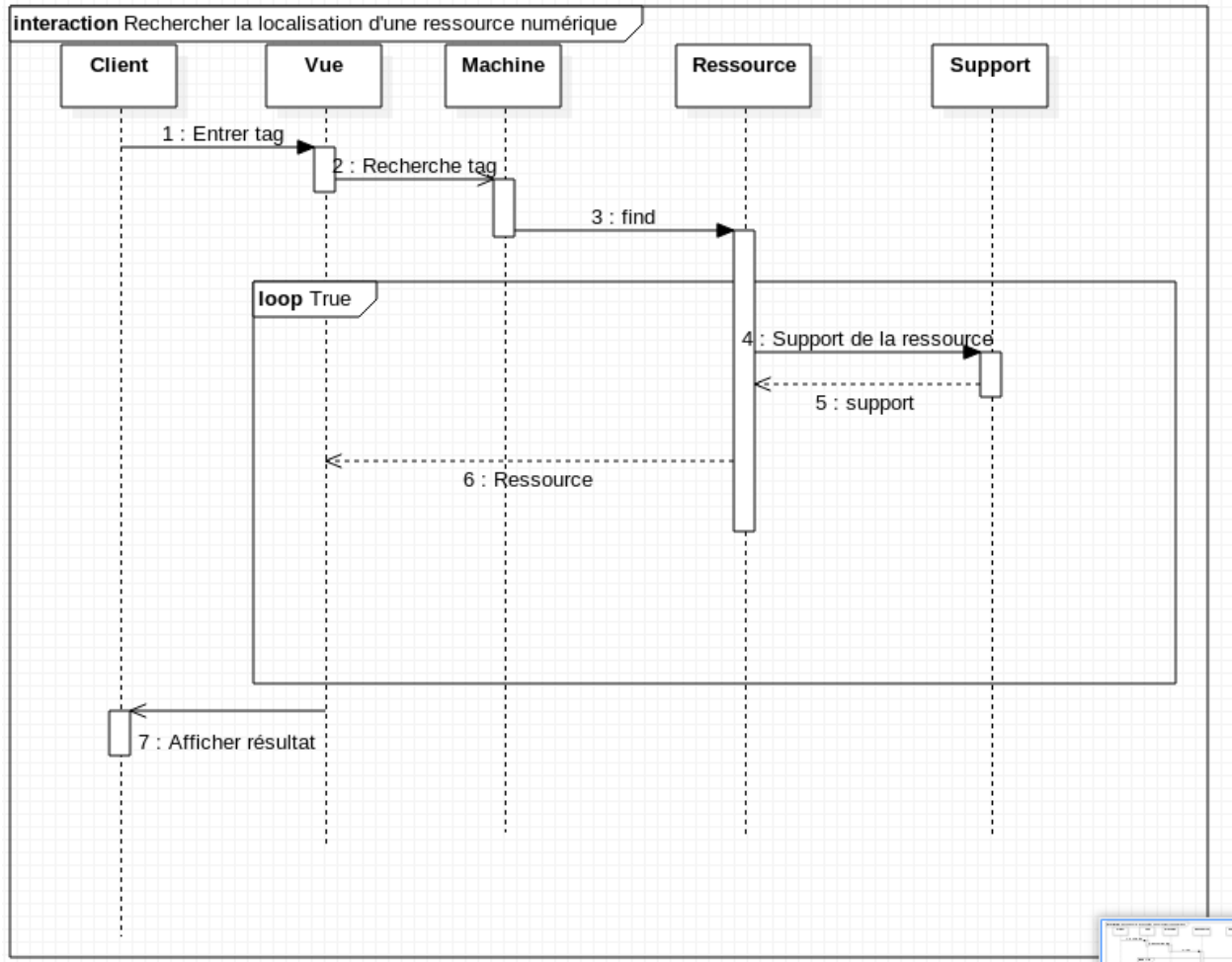

| | |
|-----------------------|------------------|
| FileFinder | Version: <4.0> |
| Dossier de conception | Date: <7/5/2015> |

5. Diagramme de classe :

Metier :

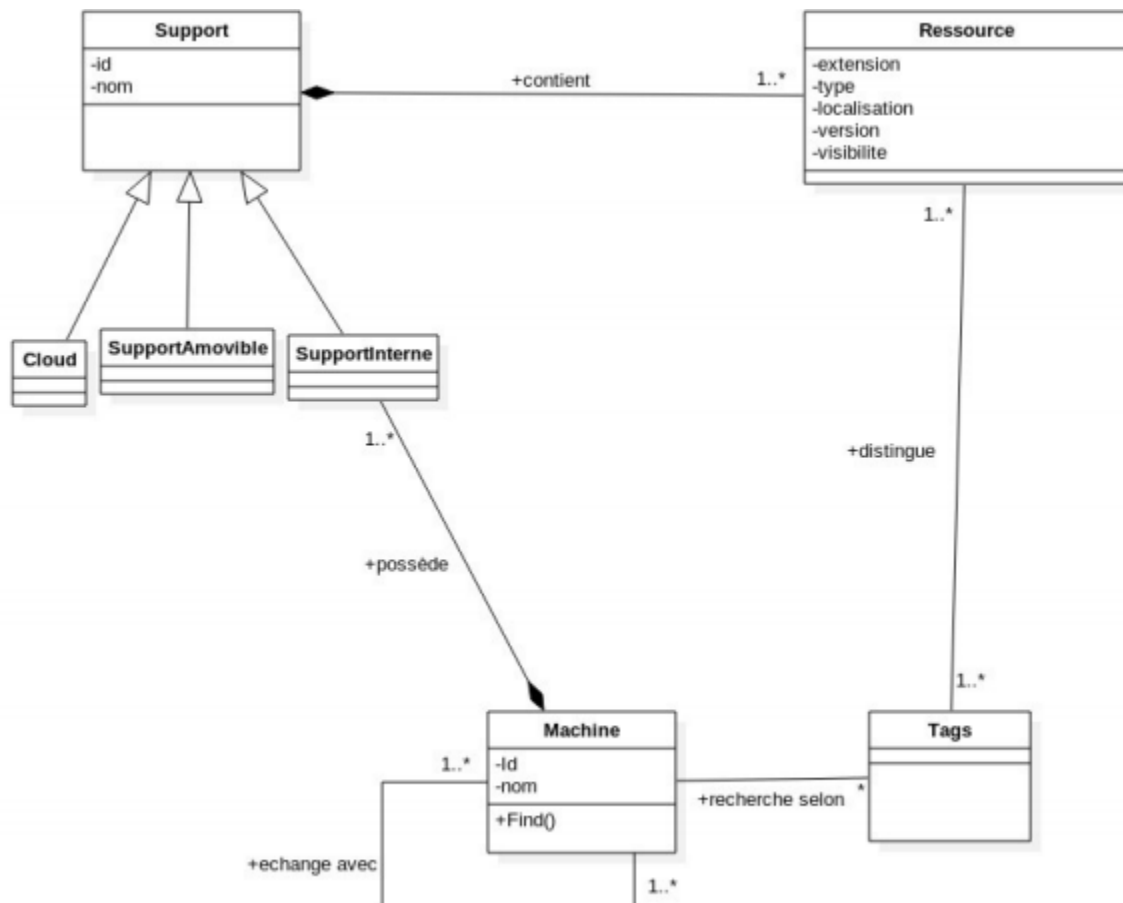

| | |
|-----------------------|------------------|
| FileFinder | Version: <4.0> |
| Dossier de conception | Date: <7/5/2015> |

D'analyse :

